

BERITA RESMI STATISTIK

No. 30/05/35/Th. XX, 9 Mei 2022



Pertumbuhan Ekonomi Jawa Timur Triwulan I-2022

- Ekonomi Jawa Timur Triwulan I-2022 0,75 Persen (Q-to-Q)
 - Ekonomi Jawa Timur Triwulan I-2022 5,20 Persen (Y-on-Y)
-



-
- Perekonomian Jawa Timur Triwulan I-2022 yang diukur berdasarkan Produk Domestik Regional Bruto (PDRB) atas dasar harga berlaku mencapai Rp 649,54 triliun, sedangkan PDRB atas dasar harga konstan mencapai Rp 427,65 triliun.
 - Ekonomi Jawa Timur Triwulan I-2022 dibandingkan Triwulan IV-2021 meningkat sebesar 0,75 persen (*q-to-q*). Dari sisi produksi, pertumbuhan tertinggi terjadi pada Lapangan Usaha Pertanian, Kehutanan, dan Perikanan yang tumbuh sebesar 12,40 persen. Dari sisi pengeluaran, pertumbuhan tertinggi terjadi pada Komponen Ekspor Luar Negeri yang tumbuh sebesar 24,61 persen.
 - Ekonomi Jawa Timur Triwulan I-2022 dibandingkan Triwulan I-2021 meningkat sebesar 5,20 persen (*y-on-y*). Dari sisi produksi, pertumbuhan tertinggi terjadi pada Lapangan Usaha Transportasi dan Pergudangan yang tumbuh sebesar 18,79 persen. Dari sisi pengeluaran, pertumbuhan tertinggi terjadi pada Komponen Ekspor Luar Negeri yang tumbuh sebesar 35,97 persen.

A. PDRB Menurut Lapangan Usaha

1. Pertumbuhan Ekonomi Triwulan I-2022 Terhadap Triwulan IV-2021 (q-to-q)

Ekonomi Jawa Timur triwulan I-2022 dibanding triwulan IV-2021 (q-to-q) mengalami pertumbuhan sebesar 0,75 persen. Pertumbuhan tertinggi terjadi pada kategori Pertanian, Kehutanan, dan Perikanan sebesar 12,40 persen. Lapangan Usaha Industri Pengolahan; dan Perdagangan Besar-Eceran, Reparasi Mobil dan Sepeda Motor yang memiliki peran dominan juga mengalami pertumbuhan masing-masing sebesar 1,68 persen dan 0,31 persen. Sementara itu, beberapa lapangan usaha mengalami kontraksi, diantaranya adalah Konstruksi, Jasa Pendidikan, serta Pertambangan dan Penggalian yang masing-masing terkontraksi sebesar 5,57 persen, 4,93 persen, dan 4,18 persen.

Struktur PDRB Jawa Timur menurut lapangan usaha atas dasar harga berlaku triwulan I-2022 tidak menunjukkan perubahan berarti. Perekonomian Jawa Timur masih didominasi oleh Lapangan Usaha Industri Pengolahan sebesar 31,22 persen; diikuti oleh Perdagangan Besar-Eceran, Reparasi Mobil dan Sepeda Motor sebesar 18,57 persen; Pertanian, Kehutanan, dan Perikanan sebesar 10,99 persen; dan Konstruksi sebesar 8,80 persen. Peranan keempat lapangan usaha tersebut dalam perekonomian Jawa Timur mencapai 69,58 persen.

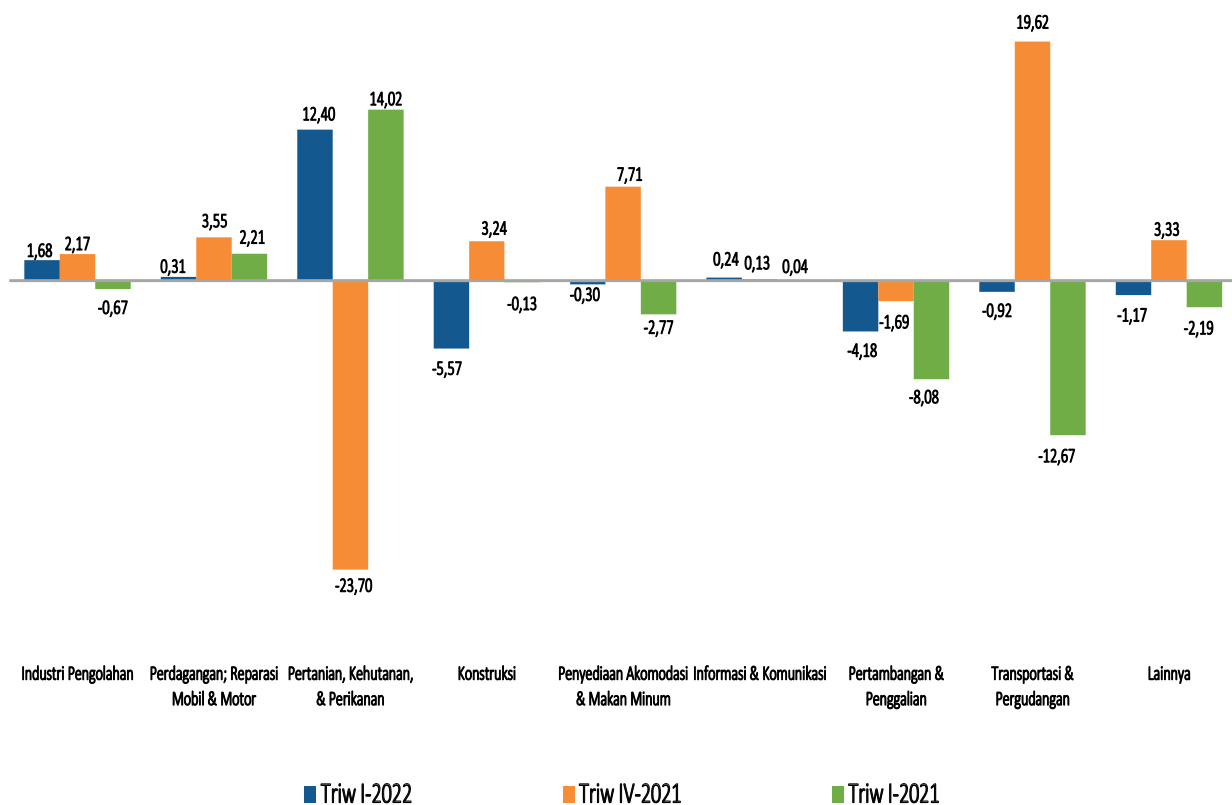

Gambar 1 Pertumbuhan PDRB Beberapa Lapangan Usaha (q-to-q) (persen)

2. Pertumbuhan Ekonomi Triwulan I-2022 Terhadap Triwulan I-2021 (y-on-y)

Ekonomi Jawa Timur triwulan I-2022 dibanding triwulan I-2021 (y-on-y) mengalami pertumbuhan sebesar 5,20 persen. Delapan lapangan usaha yang dominan mengalami pertumbuhan ekonomi positif kecuali Pertambangan dan Penggalian. Lapangan usaha yang mengalami pertumbuhan signifikan adalah Transportasi dan Pergudangan sebesar 18,79 persen dan Industri Pengolahan sebesar 7,00 persen. Sementara itu, Lapangan Usaha Informasi dan Komunikasi juga mengalami pertumbuhan sebesar 6,63 persen.

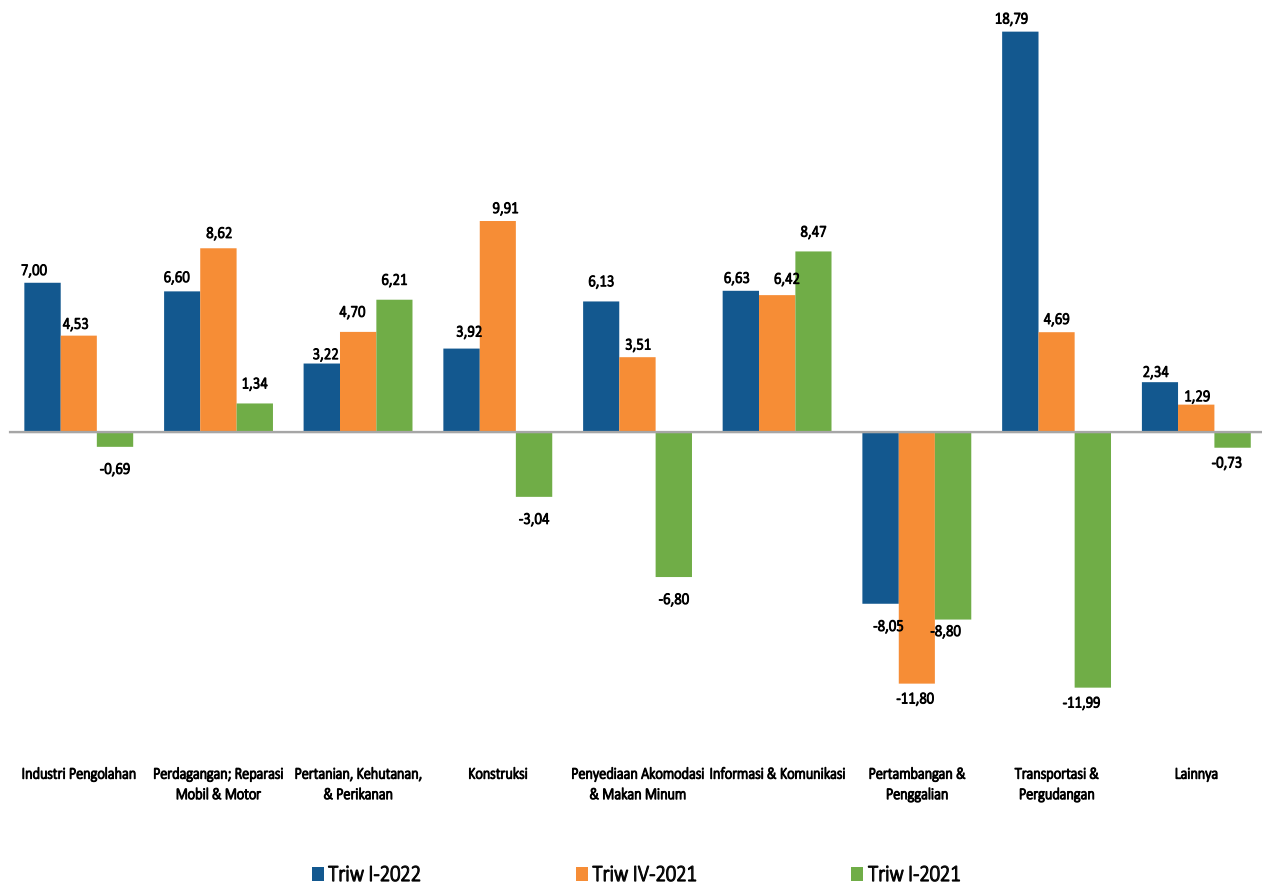

Gambar 2 Pertumbuhan PDRB Beberapa Lapangan Usaha (y-on-y) (persen)

B. PDRB Menurut Pengeluaran

1. Pertumbuhan Ekonomi Triwulan I-2022 Terhadap Triwulan IV-2021 (q-to-q)

Ekonomi Jawa Timur triwulan I-2022 dibanding triwulan IV-2021 tumbuh sebesar 0,75 persen (q-to-q). Pertumbuhan terkontraksi terjadi hampir di semua Komponen Pengeluaran, kecuali Ekspor Luar Negeri sebesar 24,61 persen. Komponen Pengeluaran Konsumsi Rumah Tangga (PKRT) terkontraksi sebesar 1,69 persen; Komponen Pengeluaran Konsumsi Lembaga Nonprofit yang Melayani Rumah Tangga (PKLNPR) terkontraksi sebesar 0,25 persen; Komponen Pengeluaran Konsumsi Pemerintah (PKP) terkontraksi sebesar 29,50 persen; dan Komponen Pembentukan Modal Tetap Domestik Bruto (PMTB) terkontraksi sebesar 3,88 persen. Sementara itu, Komponen Impor Luar Negeri (yang merupakan faktor pengurang dalam PDRB menurut pengeluaran) terkontraksi sebesar 6,43 persen.

Struktur PDRB Jawa Timur menurut pengeluaran atas dasar harga berlaku triwulan I-2022 tidak menunjukkan perubahan yang berarti. Perekonomian Jawa Timur masih didominasi oleh Komponen PKRT yang mencakup lebih dari separuh PDRB Jawa Timur yaitu sebesar 58,39 persen; diikuti oleh komponen PMTB sebesar 27,62 persen; Komponen Ekspor Luar Negeri sebesar 15,35 persen; Komponen PKP sebesar 4,16 persen; Komponen PKLNPR sebesar 1,17 persen; dan Komponen Perubahan Inventori sebesar 0,95 persen. Sementara itu, Komponen Impor Luar Negeri sebagai faktor pengurang dalam PDRB memiliki peran sebesar 18,02 persen.

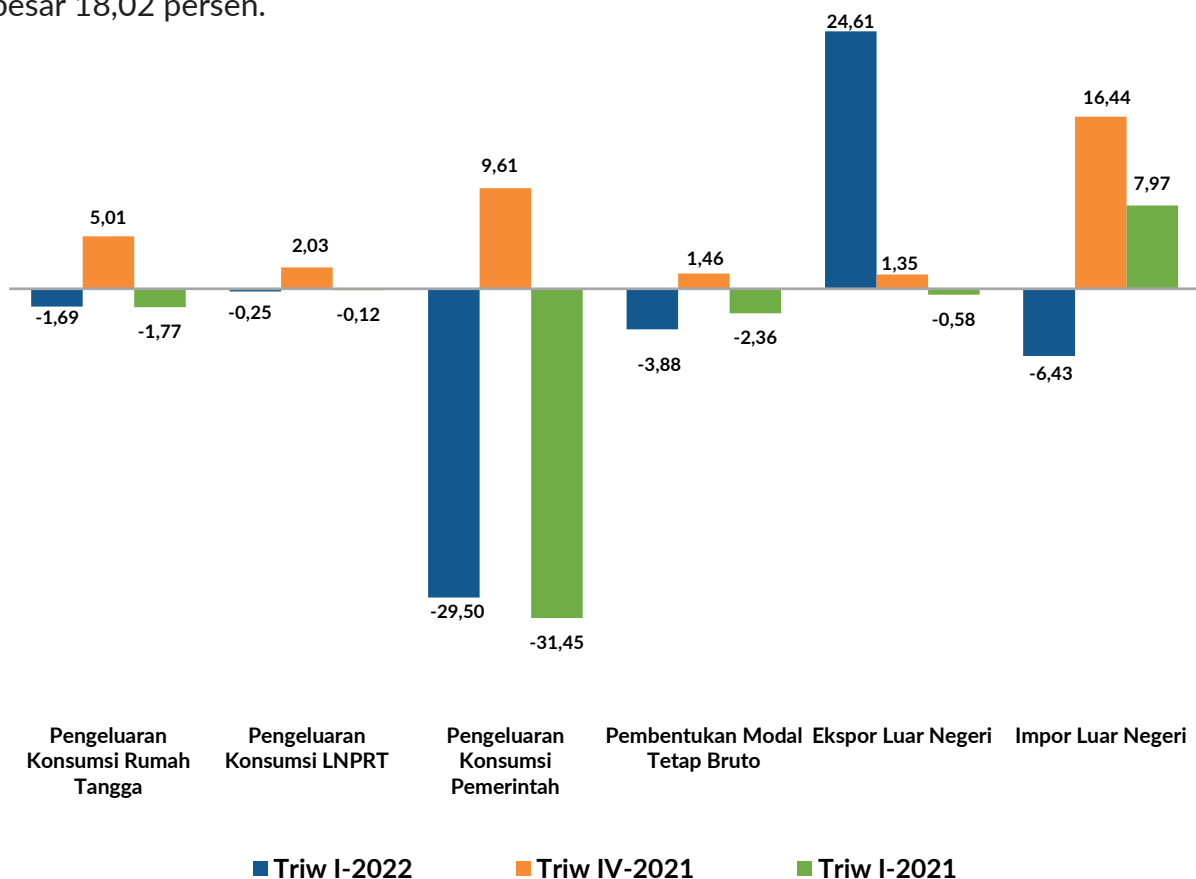

Gambar 3 Pertumbuhan PDRB Beberapa Komponen Pengeluaran (q-to-q) (persen)

2. Pertumbuhan Ekonomi Triwulan I-2022 Terhadap Triwulan I-2021 (y-on-y)

Ekonomi Jawa Timur pada triwulan I-2022 terhadap triwulan I-2021 (y-on-y) tumbuh sebesar 5,20 persen. Pertumbuhan tertinggi terjadi pada Komponen Ekspor Luar Negeri yang tumbuh sebesar 35,97 persen; diikuti oleh Komponen PKRT dan Komponen PKLNPRRT yang masing-masing tumbuh sebesar 4,40 persen dan 4,11 persen. Sementara itu, Komponen Impor Luar Negeri tumbuh sebesar 15,33 persen.

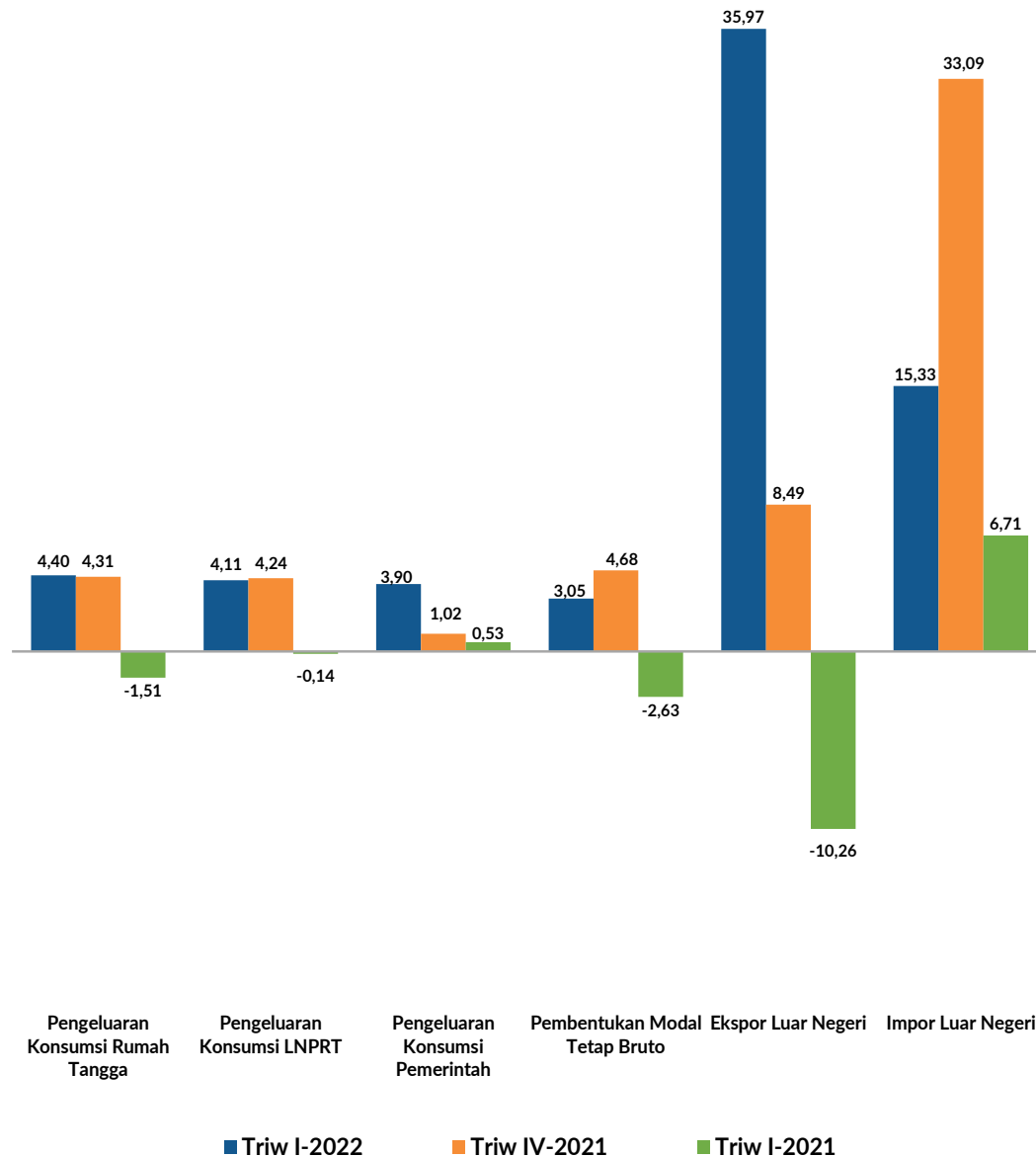

Gambar 4 Pertumbuhan PDRB Beberapa Komponen Pengeluaran (y-on-y) (persen)

C. PDRB Pulau Jawa

Secara spasial, struktur perekonomian Pulau Jawa pada triwulan I-2022 didominasi oleh Provinsi DKI Jakarta dengan kontribusi terhadap PDRB Pulau Jawa sebesar 29,50 persen; diikuti Provinsi Jawa Timur sebesar 25,10 persen; Provinsi Jawa Barat sebesar 22,48 persen; Provinsi Jawa Tengah sebesar 14,53 persen; Provinsi Banten sebesar 6,85 persen; dan Provinsi DI Yogyakarta sebesar 1,53 persen.

Setelah dua tahun lebih pandemi COVID-19 melanda Indonesia, pemulihan ekonomi di Pulau Jawa semakin pesat meski dengan level pertumbuhan yang berbeda-beda. Pada triwulan I-2022, Provinsi Jawa Barat mengalami pertumbuhan (y-on-y) tertinggi sebesar 5,61 persen; diikuti Jawa Timur sebesar 5,20 persen; Jawa Tengah sebesar 5,16 persen; Banten sebesar 4,97 persen; DKI Jakarta sebesar 4,63 persen; dan terakhir DI Yogyakarta sebesar 2,91 persen.

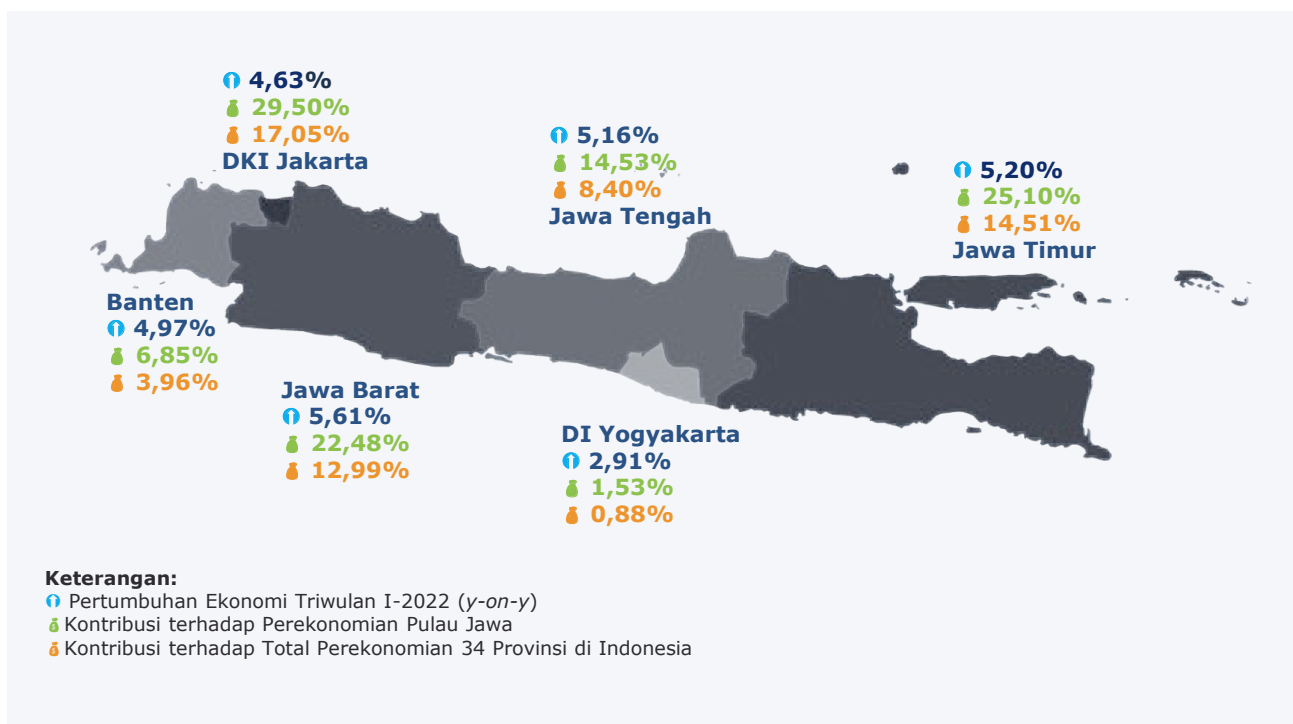

Gambar 5 Pertumbuhan dan Kontribusi PDRB Pulau Jawa Triwulan I-2022 (persen)

Tabel 1 PDRB Atas Dasar Harga Berlaku dan Harga Konstan 2010 Menurut Lapangan Usaha (miliar rupiah)

Lapangan Usaha	Harga Berlaku			Harga Konstan 2010		
	Triw I-2021	Triw IV-2021	Triw I-2022	Triw I-2021	Triw IV-2021	Triw I-2022
(1)	(2)	(3)	(4)	(5)	(6)	(7)
A. Pertanian, Kehutanan dan Perikanan	65.183,29	62.718,44	71.383,38	39.750,25	36.502,89	41.029,04
B. Pertambangan dan Penggalian	22.037,55	25.773,13	28.166,58	19.543,46	18.752,59	17.969,42
C. Industri Pengolahan	181.675,83	197.593,53	202.782,33	123.920,01	130.405,66	132.592,81
D. Pengadaan Listrik dan Gas	1.737,89	1.914,28	1.932,01	1.140,29	1.231,90	1.223,10
E. Pengadaan Air, Pengelolaan Sampah, Limbah dan Daur Ulang	553,21	599,16	586,86	430,03	450,15	436,00
F. Konstruksi	53.371,88	59.804,94	57.184,19	36.845,30	40.546,48	38.289,41
G. Perdagangan Besar dan Eceran, Reparasi Mobil dan Sepeda Motor	109.868,09	119.128,62	120.598,86	76.295,32	81.079,88	81.330,02
H. Transportasi dan Pergudangan	16.677,91	20.481,76	20.567,27	10.531,65	12.625,90	12.510,19
I. Penyediaan Akomodasi dan Makan Minum	33.249,55	36.583,57	36.631,12	21.219,92	22.589,64	22.521,54
J. Informasi dan Komunikasi	30.777,35	33.102,85	33.168,35	27.389,70	29.136,16	29.205,49
K. Jasa Keuangan dan Asuransi	16.050,50	17.020,11	17.335,46	10.457,64	10.606,93	10.696,51
L. Real Estat	10.505,36	10.654,33	10.889,45	7.533,97	7.593,50	7.751,77
M,N. Jasa Perusahaan	4.869,40	5.116,18	5.157,70	3.075,51	3.194,66	3.214,16
O. Administrasi Pemerintahan, Pertahanan dan Jaminan Sosial Wajib	13.697,08	14.481,36	13.795,84	8.347,92	8.832,77	8.409,41
P. Jasa Pendidikan	16.339,50	17.338,15	16.504,06	11.480,68	12.101,35	11.504,52
Q. Jasa Kesehatan dan Kegiatan Sosial	4.281,59	4.577,42	4.595,94	3.115,34	3.247,44	3.248,31
R,S,T,U. Jasa Lainnya	7.612,20	7.977,64	8.261,68	5.433,16	5.566,76	5.722,05
Produk Domestik Regional Bruto (PDRB)	588.488,18	634.865,47	649.541,08	406.510,14	424.464,67	427.653,76

Tabel 2 Laju Pertumbuhan dan Sumber Pertumbuhan PDRB Menurut Lapangan Usaha (persen)

Lapangan Usaha		Triw I-2022 Terhadap Triw IV- 2021 (q-to-q)	Sumber Pertumbuhan (q-to-q)	Triw I-2022 Terhadap Triw I-2021 (y-on-y)	Sumber Pertumbuhan (y-on-y)
(1)		(2)	(3)	(4)	(5)
A.	Pertanian, Kehutanan dan Perikanan	12,40	1,07	3,22	0,31
B.	Pertambangan dan Penggalian	-4,18	-0,18	-8,05	-0,39
C.	Industri Pengolahan	1,68	0,52	7,00	2,13
D.	Pengadaan Listrik dan Gas	-0,71	0,00	7,26	0,02
E.	Pengadaan Air, Pengelolaan Sampah, Limbah dan Daur Ulang	-3,14	0,00	1,39	0,00
F.	Konstruksi	-5,57	-0,53	3,92	0,36
G.	Perdagangan Besar dan Eceran, Reparasi Mobil dan Sepeda Motor	0,31	0,06	6,60	1,24
H.	Transportasi dan Pergudangan	-0,92	-0,03	18,79	0,49
I.	Penyediaan Akomodasi dan Makan Minum	-0,30	-0,02	6,13	0,32
J.	Informasi dan Komunikasi	0,24	0,02	6,63	0,45
K.	Jasa Keuangan dan Asuransi	0,84	0,02	2,28	0,06
L.	Real Estat	2,08	0,04	2,89	0,05
M,N.	Jasa Perusahaan	0,61	0,00	4,51	0,03
O.	Administrasi Pemerintahan, Pertahanan dan Jaminan Sosial Wajib	-4,79	-0,10	0,74	0,02
P.	Jasa Pendidikan	-4,93	-0,14	0,21	0,01
Q.	Jasa Kesehatan dan Kegiatan Sosial	0,03	0,00	4,27	0,03
R,S,T,U.	Jasa Lainnya	2,79	0,04	5,32	0,07
Produk Domestik Regional Bruto (PDRB)		0,75	0,75	5,20	5,20

Catatan: q-to-q: PDRB atas dasar harga konstan pada suatu triwulan dibandingkan dengan triwulan sebelumnya
y-on-y: PDRB atas dasar harga konstan pada suatu triwulan dibandingkan dengan triwulan yang sama tahun sebelumnya

Tabel 3 Distribusi PDRB Menurut Lapangan Usaha (persen)

	Lapangan Usaha	Triw I-2021	Triw IV-2021	Triw I-2022
	(1)	(2)	(3)	(4)
A.	Pertanian, Kehutanan dan Perikanan	11,08	9,88	10,99
B.	Pertambangan dan Penggalian	3,74	4,06	4,34
C.	Industri Pengolahan	30,87	31,12	31,22
D.	Pengadaan Listrik dan Gas	0,30	0,30	0,30
E.	Pengadaan Air, Pengelolaan Sampah, Limbah dan Daur Ulang	0,09	0,09	0,09
F.	Konstruksi	9,07	9,42	8,80
G.	Perdagangan Besar dan Eceran, Reparasi Mobil dan Sepeda Motor	18,67	18,76	18,57
H.	Transportasi dan Pergudangan	2,83	3,23	3,17
I.	Penyediaan Akomodasi dan Makan Minum	5,65	5,76	5,64
J.	Informasi dan Komunikasi	5,23	5,21	5,11
K.	Jasa Keuangan dan Asuransi	2,73	2,68	2,67
L.	Real Estat	1,79	1,68	1,68
M,N.	Jasa Perusahaan	0,83	0,81	0,79
O.	Administrasi Pemerintahan, Pertahanan dan Jaminan Sosial Wajib	2,33	2,28	2,12
P.	Jasa Pendidikan	2,78	2,73	2,54
Q.	Jasa Kesehatan dan Kegiatan Sosial	0,73	0,72	0,71
R,S,T,U.	Jasa Lainnya	1,29	1,26	1,27
Produk Domestik Regional Bruto (PDRB)		100,00	100,00	100,00

Tabel 4 PDRB Atas Dasar Harga Berlaku dan Harga Konstan 2010 Menurut Pengeluaran (miliar rupiah)

Komponen	Harga Berlaku			Harga Konstan 2010		
	Triw I-2021	Triw IV-2021	Triw I-2022	Triw I-2021	Triw IV-2021	Triw I-2022
(1)	(2)	(3)	(4)	(5)		
1. Pengeluaran Konsumsi Rumah Tangga	354.034,06	378.256,62	379.259,64	241.537,14	256.486,97	252.159,33
2. Pengeluaran Konsumsi LNPRT	7.224,22	7.581,13	7.611,61	4.113,14	4.292,77	4.282,10
3. Pengeluaran Konsumsi Pemerintah	25.727,50	38.419,16	27.032,18	14.132,82	20.828,15	14.684,06
4. Pembentukan Modal Tetap Bruto	161.531,02	175.676,94	179.429,56	107.184,09	114.909,65	110.453,21
5. Perubahan Inventori	5.713,61	5.108,40	6.196,30	3.534,11	3.104,22	3.738,24
6. Ekspor Luar Negeri	77.077,82	88.800,12	99.700,75	54.473,44	59.441,51	74.067,33
7. Dikurangi Impor Dalam Negeri	91.681,27	123.019,30	117.049,85	66.252,90	81.665,21	76.410,66
8. Net Ekspor Antar Wilayah	48.861,22	64.042,40	67.360,89	47.788,29	47.066,61	44.680,16
Produk Domestik Regional Bruto (PDRB)	588.488,18	634.865,47	649.541,08	406.510,14	424.464,67	427.653,76

Tabel 5 Laju Pertumbuhan dan Sumber Pertumbuhan PDRB Menurut Pengeluaran (persen)

Komponen	Triw I-2022 Terhadap Triw IV-2021 (q-to-q)	Sumber Pertumbuhan (q-to-q)	Triw I-2022 Terhadap Triw I-2021 (y-on-y)	Sumber Pertumbuhan (y-on-y)
(1)	(2)	(3)	(4)	(5)
1. Pengeluaran Konsumsi Rumah Tangga	-1,69	-1,02	4,40	2,61
2. Pengeluaran Konsumsi LNPRT	-0,25	0,00	4,11	0,04
3. Pengeluaran Konsumsi Pemerintah	-29,50	-1,45	3,90	0,14
4. Pembentukan Modal Tetap Bruto	-3,88	-1,05	3,05	0,80
5. Perubahan Inventori	-	-	-	-
6. Ekspor Luar Negeri	24,61	3,45	35,97	4,82
7. Dikurangi Impor Dalam Negeri	-6,43	-1,24	15,33	2,50
8. Net Ekspor Antar Wilayah	-	-	-	-
Produk Domestik Regional Bruto (PDRB)	0,75	0,75	5,20	5,20

Catatan: q-to-q: PDRB atas dasar harga konstan pada suatu triwulan dibandingkan dengan triwulan sebelumnya
y-on-y: PDRB atas dasar harga konstan pada suatu triwulan dibandingkan dengan triwulan yang sama tahun sebelumnya

Tabel 6 Distribusi PDRB Menurut Pengeluaran (persen)

Komponen		Triw I - 2021	Triw IV - 2021	Triw I - 2022
(1)		(2)	(3)	(4)
1.	Pengeluaran Konsumsi Rumah Tangga	60,16	59,58	58,39
2.	Pengeluaran Konsumsi LNPRT	1,23	1,19	1,17
3.	Pengeluaran Konsumsi Pemerintah	4,37	6,05	4,16
4.	Pembentukan Modal Tetap Bruto	27,45	27,67	27,62
5.	Perubahan Inventori	0,97	0,80	0,95
6.	Ekspor Luar Negeri	13,10	13,99	15,35
7.	Dikurangi Impor Dalam Negeri	15,58	19,38	18,02
8.	Net Ekspor Antar Wilayah	8,30	10,09	10,37
Produk Domestik Regional Bruto (PDRB)		100,00	100,00	100,00

PERTUMBUHAN EKONOMI JAWA TIMUR TRIWULAN I-2022



Berita Resmi Statistik No. 30/05/35/Th. XX, 9 Mei 2022

Q-TO-Q

0,75%

Y-ON-Y

5,20%

C-TO-C

5,20%

PRODUK DOMESTIK REGIONAL BRUTO (PDRB) HARGA BERLAKU

Rp 649,54 Triliun



PERTUMBUHAN PRODUK DOMESTIK REGIONAL BRUTO (PDRB) 2020–2022 (Y-ON-Y) (persen)

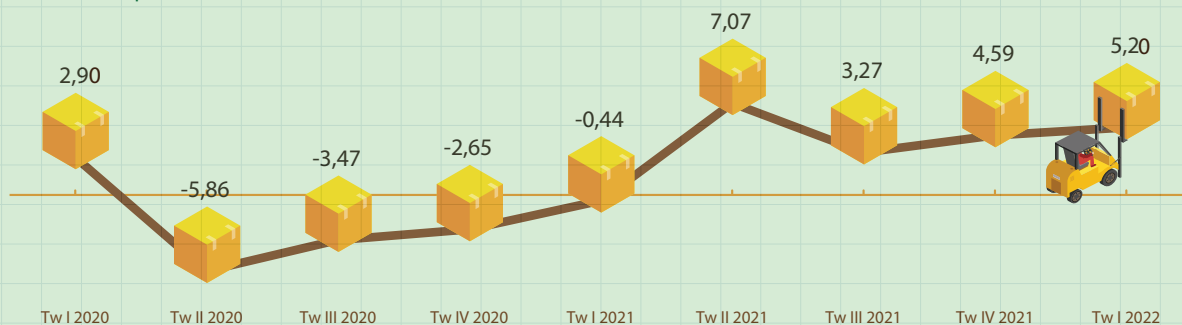

PERTUMBUHAN PDRB MENURUT LAPANGAN USAHA (Y-ON-Y) (persen)

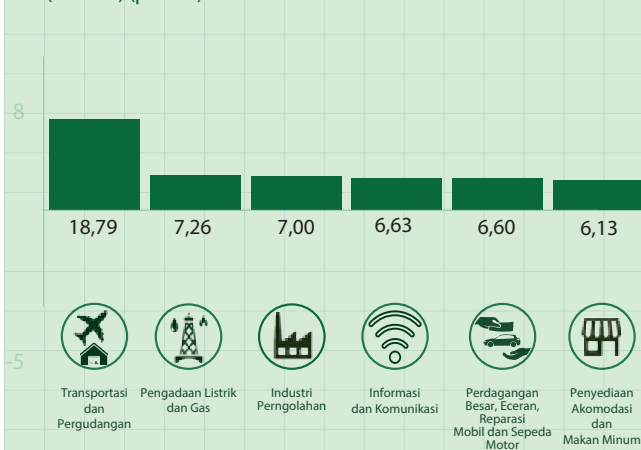

PERTUMBUHAN PDRB MENURUT PENGELUARAN (Y-ON-Y) (persen)

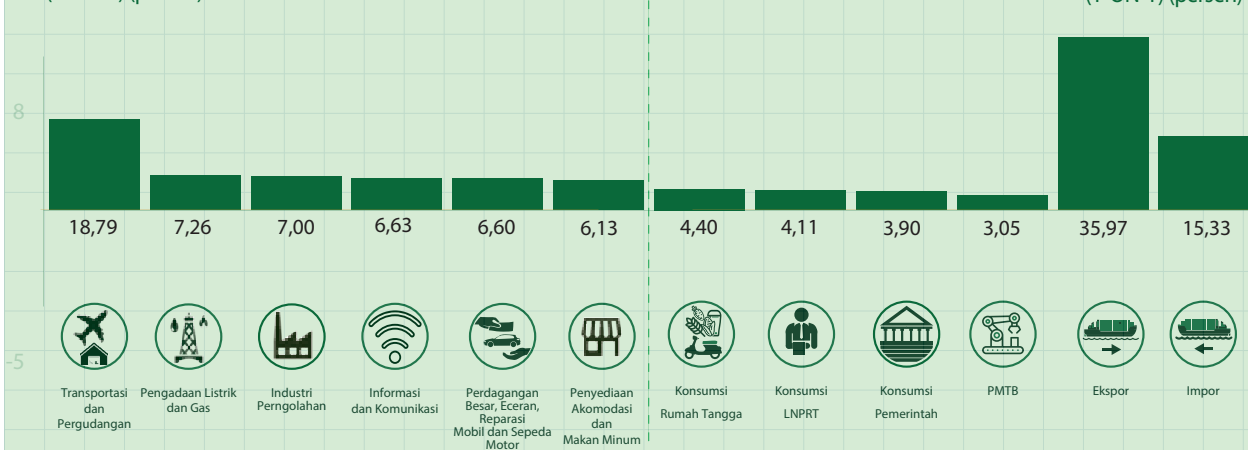

PERTUMBUHAN DAN KONTRIBUSI PDRB MENURUT WILAYAH



Jawa Timur memberikan kontribusi terhadap perekonomian Pulau Jawa sebesar 25,10 persen dengan pertumbuhan 5,20 persen

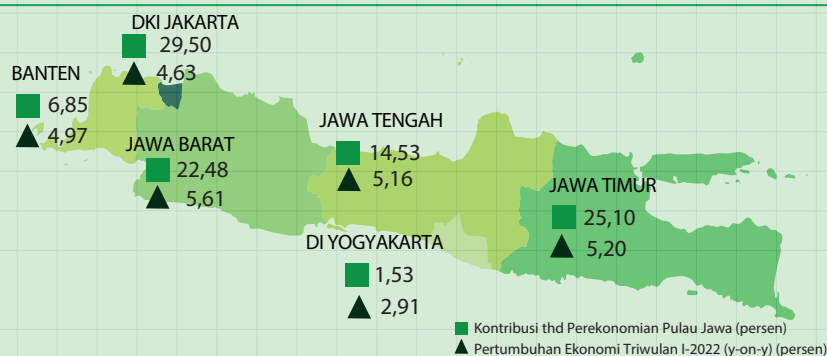

Gambar 6 Infografis Pertumbuhan Ekonomi Jawa Timur Triwulan I - 2022



Untuk informasi lebih lanjut silakan hubungi:



Dehora Sulistya Rini, M.Si
Ketua Tim Neraca Regional

 (031) 8439343

 dehora.sr@bps.go.id

Untuk layanan perpustakaan, penjualan data mikro, publikasi elektronik, publikasi cetakan, dan peta digital wilayah kerja statistik sesuai peraturan yang berlaku maupun konsultasi statistik dapat menghubungi Pelayanan Statistik Terpadu (PST) di pst.bps.go.id

Konten Berita Resmi Statistik dilindungi oleh Undang-Undang, hak cipta melekat pada Badan Pusat Statistik. Dilarang mengumumkan, mendistribusikan, mengomunikasikan, dan/atau menggandakan sebagian atau seluruh isi tulisan ini untuk tujuan komersial tanpa izin tertulis dari Badan Pusat Statistik.



**BADAN PUSAT STATISTIK
PROVINSI JAWA TIMUR**

Jl. Raya Kendangsari Industri No. 43-44, Surabaya, Jawa Timur, 60292, Telp: (031) 8439343
Homepage: <https://jatim.bps.go.id>
E-mail : jatim@bps.go.id

